

La Campagna Europea 2014-2015 “Insieme per la prevenzione e la gestione dello stress lavoro-correlato”, organizzata dall’Agenzia Europea per la Sicurezza e la Salute sul Lavoro (EU-OSHA) ha come obiettivo fondamentale quello di aiutare i datori di lavoro, i dirigenti, i lavoratori e i rappresentanti dei lavoratori a riconoscere e a gestire il rischio stress e i rischi psicosociali nei luoghi di lavoro.

La Regione Lazio ha inteso dare attenzione e impulso allo sviluppo di questa tematica e, con Deliberazione 425/2012 ha istituito presso il Servizio Presal della AUSL Roma C, il Centro Regionale di Riferimento per lo Stress Lavoro-correlato. Tale Centro costituisce la struttura tecnico scientifica di supporto e riferimento in ambito regionale.

La Regione partecipa al Progetto CCM 2013 (Ministero della Salute - INAIL - Regioni e Province Autonome) “Piano di monitoraggio e d’intervento per l’ottimizzazione della valutazione e gestione dello stress lavoro-correlato” i cui risultati saranno noti nel febbraio 2016. Attraverso il Centro Regionale viene coordinato il piano di monitoraggio sullo stato di attuazione e sulla verifica dell’efficacia dell’obbligo di valutazione dello stress lavoro-correlato, cui partecipano tutti i Servizi PRESAL delle Aziende Sanitarie.

Il Convegno intende presentare l’attività del Centro Regionale, delineando gli obiettivi e le attività della Campagna Europea nella quale è impegnato direttamente.

SEGRETERIA SCIENTIFICA

Fulvio D’ORSI
Francesco CHICCO
Enzo VALENTI

SEGRETERIA ORGANIZZATIVA

Tiziana CALZETTA
Marco SARANDREA
Paolo SBRAGA

La partecipazione al convegno è gratuita. Si prega tuttavia di compilare la [scheda di adesione](#) scaricabile dal sito www.centrostresslavoro-lazio.it e di inviarla all’email info@centrostresslavoro-lazio.it per comunicare la propria partecipazione.

Per coloro che ne faranno richiesta, al termine del convegno sarà rilasciato un attestato di partecipazione.

Per informazioni:

Centro Regionale di Riferimento
per lo Stress Lavoro-Correlato | LAZIO

S.PRE.S.A.L. (Dipartimento di Prevenzione)
Azienda USL Roma C

Via del Casale De Merode, 8 - 00147 – Roma
E-mail: info@centrostresslavoro-lazio.it
Telefono: 06.5100.3784
Fax: 06.5100.5401

CONVEGNO REGIONALE

Stress lavoro-correlato: la Campagna Europea nella Regione Lazio

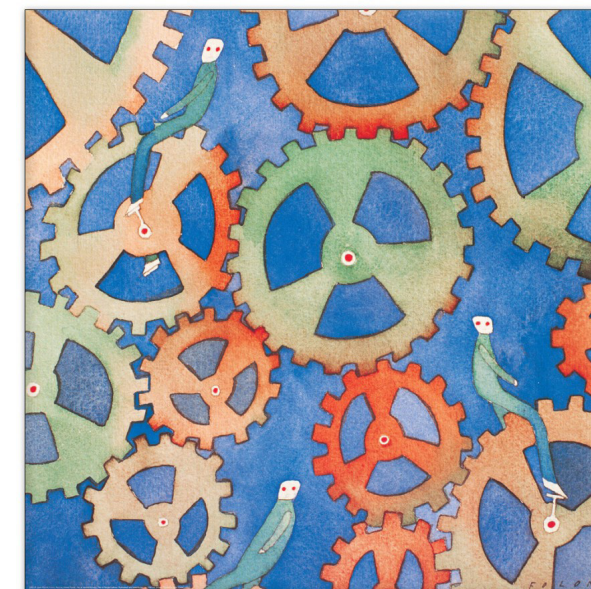

Ore 9.00 Registrazione dei partecipanti

Ore 9.30 Presentazione del Convegno e saluti

Flori DEGRASSI

*Direttore Dir. Reg. Salute e Integrazione
Sociosanitaria - Regione Lazio*

Carlo SAITTO

Direttore Generale AUSL Roma C

Maurizio DI GIORGIO

*Dirigente Area Sicurezza nei Luoghi di
Lavoro - Regione Lazio*

Ore 10.00 Relazioni

Sergio IAVICOLI

La gestione dello stress lavoro-correlato
in Italia ed in Europa

Fulvio D'ORSI

Le indicazioni e le iniziative delle Regioni

Francesco CHICCO

Presentazione del Centro regionale di
riferimento per lo stress lavoro-correlato

Antonia BALLOTTIN

La gestione dello stress lavoro-correlato e il
ruolo dei Comitati Unici di Garanzia nelle P.A.

Ore 11.00 Coffee break

Ore 11.30 Esperienze aziendali e istituzionali

Pasquale CIRILLO

Stress lavoro-correlato: dalla valutazione del
rischio alle azioni correttive. L'esperienza di
un'azienda sanitaria

Antonella ZOLLA

La "valutazione approfondita" nei call center
e nei servizi tecnici in Telecom Italia

Antonella NINCI

L'esperienza del Comitato Unico di Garanzia
INAIL in ottica di genere

Gianluca CECCARELLI

La sorveglianza sanitaria e il ruolo del medico
competente in Trenitalia

Ore 12.30 Tavola rotonda

Un confronto tra gli obblighi normativi
e lo scenario delle realtà aziendali
Modera: **Enzo VALENTI**

Partecipano:

Rappresentanti associazioni datoriali
(CNA - Confagricoltura - Confcommercio -
Federlazio - Unindustria)

Rappresentanti sindacali
(CGIL - CISL - UIL - UGL)

Ore 13.30 Conclusioni

Antonia BALLOTTIN

Psicologa del lavoro
SPISAL Azienda ULSS 20 Verona

Gianluca CECCARELLI

Responsabile Medicina del Lavoro
Rete Ferroviaria Italiana

Francesco CHICCO

Dir. Psicologo - Resp. Centro Regionale per lo
Stress lavoro-correlato - Azienda USL Roma C

Pasquale CIRILLO

Medico del lavoro - Responsabile Servizio P. P.
Azienda ULSS 20 Verona

Fulvio D'ORSI

Direttore S.Pre.S.A.L. - Azienda USL Roma C

Sergio IAVICOLI

Direttore Dip. Medicina del Lavoro - INAIL

Antonella NINCI

Presidente Comitato Unico Garanzia - INAIL

Enzo VALENTI

Dir. Medico S.Pre.S.A.L. Azienda USL Roma C

Antonella ZOLLA

Responsabile Servizi P. P. A. - Telecom Italia